Foștii campioni naționali au învins pe Tricolor C. F. P. V. cu 6-3 (3-1)

Ambii adversari au arătat frumoase calități. Nouile achiziții au dat satisfacție

(Urmare din pagina I-a)

In min. 25 Bodola trece mingea lui Humis, care lansează pe Orza; acesta demarează frumos și dă mingea înapoi lui Humis, care, în poziție favorabilă, marchează imparabil. 2-1 PENTRU VENUS.

Peste cinci minute faza se repetă, dar fără rezultat.

PETEA

Orza se remarcă printr'un serviciu precis și fin, iar Iordache prin shooturi puternice și precise.

Schrameck se arată a fi un bun portar, în timp ce fundașii săi ezită mereu.

In minutul 40 Orza trage, Schrameck nu poate reține și îi permite lui Bodola să marcheze. 3-1 PENTRU VENUS, rezultat cu care se termină prima parte a jocului.

REPRIZA II-a

La reluare, jocul este frumos, la centru, dar Venusul se lasă puțin presat din cauza lui Feraru, care-l înlocuește fără succes pe Gain. (GAIN ESTE IN MARE FORMA).

In minul 8, Demetrovici se joacă de unul singur cu mingea. Intârziază însă, iar Covaci îi fură balonul dela nas și marchează. 3-2 PENTRU VENUS.

In min. 16 Orza prinde mingea în colț, merge spre careul ploeștean și pasează ușor, de lângă bară, lui Bodola, care marchează. 4-2 PENTRU VENUS.

In min. 19 Demetrovici aruncă mingea în careul lui Schrameck, Humis sare la cap, îl maschează pe Schrameck, iar Iordache reia direct în plasă. Un goal de toată frumusețea. 5-2 PENTRU VENUS.

In min. 25 Bodola trece iui Humis, acesta lui Petea care „lasă să treacă"; mingea ajunge la Iordache, care marchează din nou. 6-2 PENTRU VENUS.

In ultimul minut Ștefănescu (Tr. C. F. P. V.) trage spre David, Demetrovici prinde mingea cu capul și marchează în propria-i poartă. 6-3 PENTRU VENUS.

Demetrovici își împarte vina cu David, care nu și-a păstrat locul.

LIPSA DE ANTRENAMENT

Cum spuneam mai sus, jocul a avut adesea faze entusiasmante, dar în general a arătat că jucătorii nu și-au găsit încă forma din cauza lipsei de antrenament.

Dealtfel întâlnirea de ieri a avut tocmai rostul de a pune la punct atât condiția fizică ,precum și simțul de asociație al juctăorilor.

VENUS MAI BINE INSPIRAT

Atât jocul cât și rezultatul ne-au dovedit că Venus a

TR. IORDACHE

fost mai bine inspirat când și-a complectat lipsurile. Am văzut, într'adevăr, un Venus valid, cu toate compartimentele rațional proporționate, cu jucători siguri, conștienți și conștiincioși.

Avem impresia că Venus dacă ar fi insistat mai mult, ar fi putut realiza un scor mai categoric.

JUCATORII

DAVID elastic și — vă rog să credeți — atent.

SFERA a fost cel mai bun de pe teren.

ALBU mai are să-și pună la punct condiția fizică.

BARBULESCU mai puțin mobil decât de obiceiu, a avut un adversar direct mult prea dificil.

GAIN a jucat frumos cu extremele, înțelegând mai bine decât Feraru felul în care trebuie să joace acum Venus, când are extreme bune.

DEMETROVICI a jucat frumos dar inegal.

ORZA a jucat cum nu neam fi așteptat. A fugit bine, a driblat fin, a centrat precis și corect.

PLOEȘTEANU este un inter de calitate, dar a jucat mult prea înapoi.

BODOLA a marcat un frumos progres renunțând la dribling. A jucat fără greșală.

HUMIS a făcut încă o partidă mare.

PETEA VALCOV a jucat ca'n vremurile bune, arătând o bună condiție fizică.

IORDACHE a fost unul dintre cei mai buni jucători de pe teren. Ne-a plăcut mai ales shootul precis și puternic.

TRICOLOR C. F. P. V. nu și-a sudat încă echipa formată din individualități de mâna întâia.

SCHRAMECK este un portar bun și nu este vinovat de goalurile primite.

DUNAREANU mai bun decât HETZER. Ambii n'au reușit să constitue o linie omogenă de fundași.

RADU, mobil și sobru, a fost cel mai bun mijlocaș al ploeștenilor. DOBRA mult prea ofensiv, iar LUPAȘ mediocru.

COVACI, cel mai bun atacant al ploeștenilor a fost urmat în ordine de COCIȘ. Din tripletă ne-au plăcut Mosko. Gallis și Ștefănescu mai slabi.

D. Ceaureanu a arbitrat binișor. Puțin cam neatent.

V. P.

● SE PROECTEAZA un match Unirea Tricolor — Sportul Studențesc pentru Duminică 21 August.

● OPREAN, juniorul Ripensiei care va juca azi inter dreapta, a fost introdus în echipa primă în urma formei arătată la antrenamentul de Joi.

VICTORIA (Răsvad) — TEXTILa 5—5

Pe stadionul comunei Răsvadul de Jos, sa' jucat un match de football, între echipele Victoria-Răsvad și F. C. Textila — în fața a 800 spectatori — terminându-se la egalitate: 5—5 (3—2).

Punctele au fost marcate pentru gazde, de către: Cezar (3), Luca și Mihălescu II, iar pentru oaspeți, Barbu, Ursuț, Miclovici II, Miclovici I și Georgescu.

Formațiile au următoarele:

Victoria-Răsvad: Dragomirescu, Vidroiu, Ionescu, Cernea, Luca, Hodel, Mihăescu II, Traian, Cezar, MihăescuI și Popescu.

F. C. Textila: Petre, MiclociciI, Carol, Bălășescu, Georgescu, Miclovici II, Ursuț, Gică, Barbu, Rădulescu și Tibi.

Dela Victoria-Răsvad s'au remarcat Cezar și Mihăescu II și Cerna, iar dela oaspeți Petre și Gică.

A arbitrat bine d. Nicu Popescu.

● Astăzi începând de la orele 17.30 se va disputa pe stadionul „Sp. Muncitoresc", matchul amical între Universul și Sportul Muncitoresc.

Arbitrajul a fost încredințat d-lui N. Cristea, care va luera începutul la orele 17.30.

● Juventus tratează cu Craiovan pentru un match la Craiova, Duminica viitoare.

Echipele românești din C.E.C.

își vor împărți trofeele supreme, sau Rapid va cuceri și Cupa și Campionatul României?

(Urmare din pagina I-a)

lentate pe tehnica și știința jocului a celorlalte vedete bătrâne, care au mai rămas în echipă.

Astfel vor juca azi: Regdon în locul lui Chiroiu, Gall în cel ocupat de Nagy și Beke va ceda postul de inter dreapta lui Oprean, revelația echipei de juniori.

ȘANSELE ADVERSARILOR

In matchul dela Giulești, Ra-

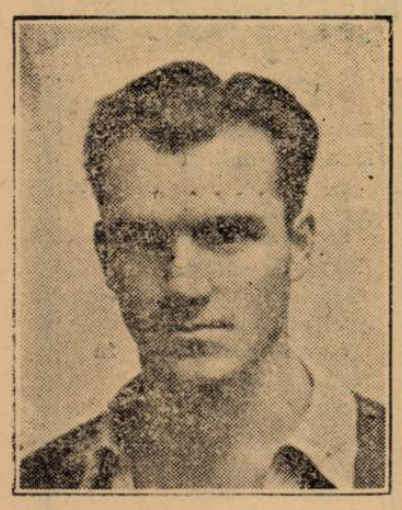

BOGDAN

pid are avantajul terenului și al unei echipe puternice, sudată, care prezintă o omogenitate verificată și întărită în atâtea partide grele.

Ripensia are de partea sa aripa Schwartz-Dobay în formă, calmul pe care i-l împrumută gândul că mai are de jucat un match acasă și... posibilitatea ca tinerii introduși să joace — ca orice debutanți — excepțional, ceia ce ar însemna un moral extrem de puternic.

Firește, avantagiile controlabile ale feroviarilor duc la concluzia unei victorii bucureștene, care n'ar trebui să surprindă chiar dacă ar fi la scor, dar nu trebuie să ignorăm un moment avantagiile de natură potențială ale timișorenilor.

Noi credem că rezultatul matchului este în funcție de forma lui Vintilă și a lui Wetzer II, cari pot anihila complet aripa periculoasă a Ripensiei.

Dacă cei doi feroviari sunt în formă și pot marca pe cei doi jucători într'adevăr periculoși — după informațiile culese — posibilitățile de eficacitate ale Ripensiei sunt reduse la jumătate.

Pentrucă apărarea timișoreană este destul de fragilă pentru o înaintare de valoarea quintetului feroviar.

In orice caz, va fi un joc frumos, o luptă dusă cu toată voința și energia, în care Rapidul va învinge la cel puțin două puncte diferență.

ARBITRUL ȘI FORMAȚIILE

Matchul va fi condus de d. Piky Kroner, care va arbitra următoarele formații:

F. C. RAPID: Petrică Rădulescu, Wetzer II, Roșculeț; Vintilă, Rășinaru, Rafinsky; Bogdan, Moldoveanu, Auer, Lengherir, Baratky.

BINDEA

RIPENSIA: Pavlovici, Buerger, Regdon; Gall, Kotormani, Lazăr, Bindea, Oprean, Marcu, Schwartz, Dobay.

A. C. S. A., Monitorul Oficial, Olimpia și Adesgo

luptă azi pentru calificarea în finala „Cupei Loghin"

Pe arena A. C. S. A. se va consuma astăzi cea de a doua zi a Cupei „Mihail Loghin", donată de gruparea A. C. S. A., în memoria vice-președintelui ei.

Echipele cari au reușit să se califice pentru turul doi și se vor întâlni astăzi, sunt: Olympia, A. C. S. A. Monitorul Oficial și Adesgo.

A. C. S. A. — MONITORUL OFICIAL

Primul match va fi întâlnirea dintre A. C. S A. și Manitorul Oficial.

Primii au reușit să se califice pentru acest tur, dispunând de Socec cu 3—1 după un match în care au fost superiori deși nu au jucat cu echipa complectă.

In matchul de astăzi, comunalii vor prezenta echipa complectă din care nu vor lipsi nici nouile achiziții.

Monitorul Oficial a reușit să se califice dispunând de Dâmbovița, o echipă fără pretenții — cu scorul de 11-0.

Deși în acest match nu au putut să-și arate toate posibilitățile deoarece au avut un adversar slab, totuși posedă o echipă bună și credem că în fața „comunalilor", tipografii vor face o partidă bună.

Din această luptă credem că A. C. S. A. va eri totuși învingătoare.

OLYMPIA—ADESGO

Olympia care a reușit să se se califice pentru turul doi învingând pe Carmen, va primi astăzi replica formației Adesgo.

In vederea acestui match, Olympia a făcut în cursul acestei săptămâni două antrenamente pentru a se prezenta cât mai bine.

Credem în victoria Olympiei.